

Příloha č. 1: Organizační schéma Klatovské nemocnice, a. s.

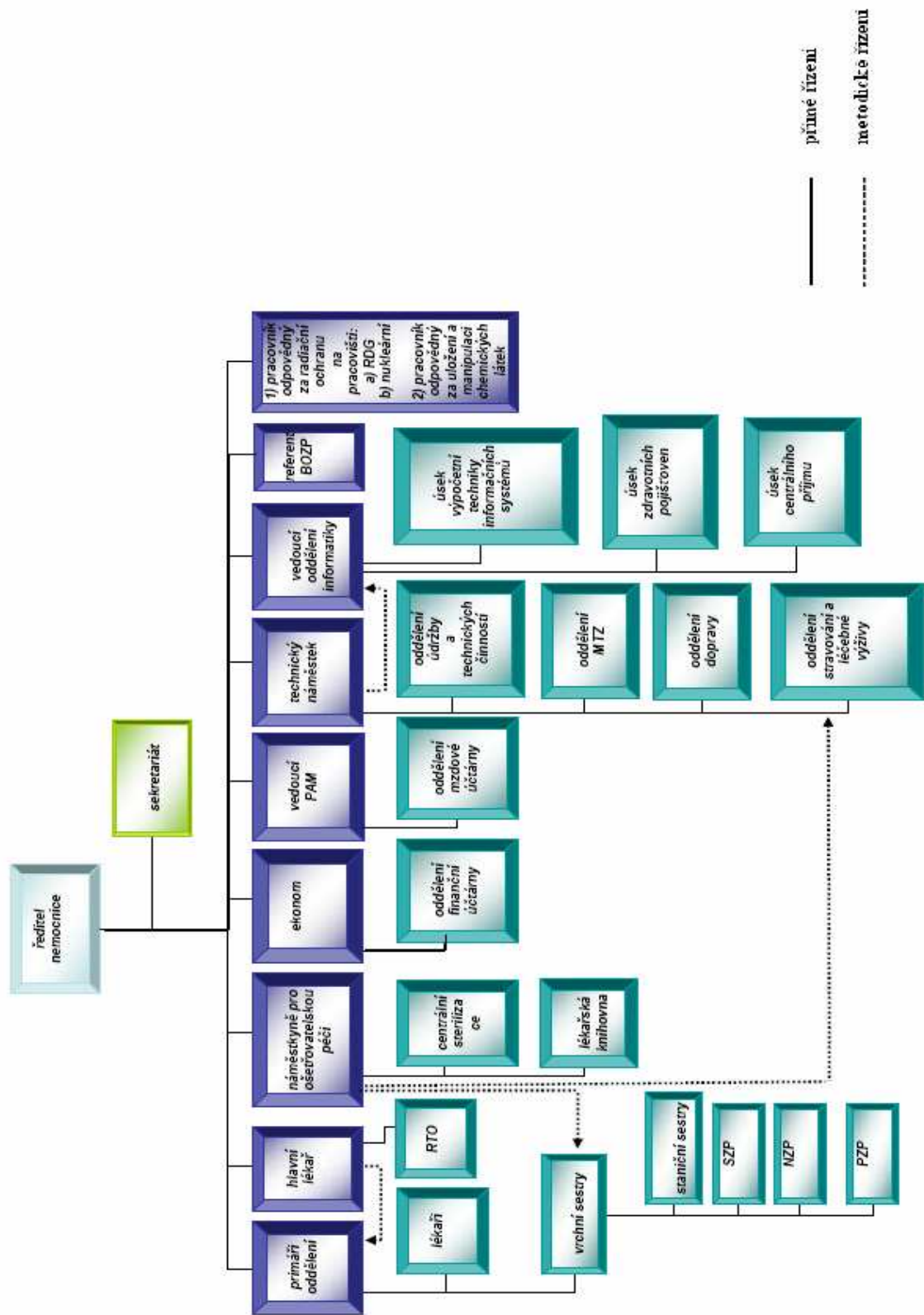

— přímé řízení

----- metodické řízení

Příloha č. 2: Souhrn vybraných poměrových ukazatelů

Vývoj ukazatelů likvidity

	2002	2003	2004	2005	2006	Celková změna
Běžná likvidita	0,5993	0,6746	0,5737	0,7348	0,6743	12,52%
Pohotová likvidita	0,4401	0,6746	0,4915	0,5581	0,5063	15,04%
Okamžitá likvidita	0,1613	0,2678	0,0015	0,0009	0,0008	-99,53%

Vývoj ukazatelů rentability

	2002	2003	2004	2005	2006	Celková změna
ROA	-12,19%	-66,57%	-18,03%	-8,12%	-8,58%	3,60%
ROE	-18,37%	138,67%	-39,23%	-16,60%	-18,65%	-0,28%
ROS	-14,43%	-20,52%	-9,65%	-5,49%	-4,80%	9,63%
ROC	-11,52%	-16,55%	-8,50%	-5,14%	-4,48%	7,05%

Vývoj ukazatelů aktivity

	2002	2003	2004	2005	2006	Celková změna
Obrat CA	0,8445	3,2451	1,8692	1,4803	1,7874	111,64%
Obrat SA	1,0580	2092,6325	2,7136	2,3048	2,7612	160,98%
Obrat OA	4,1862	3,2501	6,0383	4,1451	5,0993	21,81%
Obrat zásob	15,7615	nelze	42,1331	17,2337	20,4679	29,86%
Obrat pohledávek	34,9988	5,3904	7,0695	5,4667	6,8014	-80,57%
Obrat kr. závazků	2,5088	2,1925	4,2135	4,2927	4,5544	81,54%
DO CA	432,18	112,48	195,27	246,57	204,20	-52,75%
DO SA	344,99	0,17	134,51	158,36	132,19	-61,68%
DO OA	87,19	112,30	60,45	88,06	71,58	-17,91%
DO zásob	23,16	nelze	8,66	21,18	17,83	-22,99%
DO pohledávek	10,43	67,71	51,63	66,77	53,67	414,58%
DO kr. závazků	145,49	166,48	86,63	85,03	80,14	-44,91%

Vývoj ukazatelů zadluženosti

	2002	2003	2004	2005	2006	Celková změna
Uk. věřitelského rizika	33,66%	148,01%	53,96%	51,07%	53,97%	20,31%
Koef. samofinancování	66,34%	-48,01%	45,96%	48,92%	46,02%	-20,32%
Míra zadluženosti	50,75%	-308,30%	117,39%	104,39%	117,28%	66,53%

Příloha č. 3: Rozvaha Nemocnice s poliklinikou Klatovy – 2002 (v tis. Kč)

subjekt: Nemocnice s poliklinikou Klatovy

ROZVAHA - aktiva (tis. Kč)

AKTIVA

	STU	ř. č. b	rok 2002
A. Stálá aktiva	ř. 09 + 15 + 26 + 33 + 41	01	225 352,18
1. Dlouhodobý nehmotný majetek			
Nehmotné výsledky výzkumu a vývoje	012	02	
Software	013	03	265,21
Ocenitelná práva	014	04	
Drobný dlouhodobý nehmotný majetek	018	05	496,83
Ostatní dlouhodobý nehmotný majetek	019	06	
Pořízení dlouhodobého nehmotného majetku	041	07	
Poskytnuté zálohy na dlouhodobý nehmotný majetek	051	08	
<i>Dlouhodobý nehmotný majetek ř. 02 až 08</i>		09	762,04
2. Oprávky k dlouhodobému nehmotnému majetku			
Oprávky k nehmotným výsledkům výzkumu a vývoje	072	10	
Oprávky k softwaru	073	11	-265,21
Oprávky k ocenitelným právům	074	12	
Oprávky k drobnému dlouhodobému nehmotnému majetku	078	13	-496,83
Oprávky k ostatnímu dlouhodobému nehmotnému majetku	079	14	
<i>Oprávky k dlouhodobému nehmotnému majetku celkem ř. 10 až 14</i>		15	-762,04
3. Dlouhodobý hmotný majetek			
Pozemky	031	16	6 208,06
Umělecká díla	032	17	371,33
Stavby	021	18	188 032,04
Samostatné movité věci a soubory movitých věcí	022	19	122 890,33
Pěstičské celky trvalých porostů	025	20	39,65
Základní stádo a tažná zvířata	026	21	
Drobný dlouhodobý majetek	028	22	25 013,54
Ostatní dlouhodobý hmotný majetek	029	23	
Pořízení dlouhodobého hmotného majetku	042	24	18 127,11
Poskytnuté zálohy na dlouhodobý hmotný majetek	052	25	495,80
<i>Dlouhodobý hmotný majetek celkem ř. 16 až 25</i>		26	361 177,86
4. Oprávky k dlouhodobému hmotnému majetku			
Oprávky ke stavbám	081	27	-50 239,86
Oprávky k samostatným movitým věcem a souborům movitých věcí	082	28	-60 532,63
Oprávky k pěstičským celkům trvalých porostů	085	29	-39,65
Oprávky k základnímu stádu a tažným zvířatům	086	30	
Oprávky k drobnému dlouhodobému hmotnému majetku	088	31	-25 013,54
Oprávky k ostatnímu dlouhodobému hmotnému majetku	089	32	
<i>Oprávky k dlouhodobému hmotnému majetku celkem ř. 27 až 32</i>		33	-135 826,68
5. Dlouhodobý finanční majetek			
Majetkové účasti v podnicích s rozhodujícím vlivem	061	34	
Majetkové účasti v podnicích s podstatným vlivem	062	35	
Dlužné cenné papíry držené do splatnosti	063	36	
Půjčky podnikům ve skupině	066	37	
Ostatní dlouhodobé půjčky	067	38	
Ostatní dlouhodobý finanční majetek	069	39	
Pořízení dlouhodobého finančního majetku	043	40	
<i>Dlouhodobý finanční majetek celkem ř. 34 až 40</i>		41	0,00
B. Oběžná aktiva	ř. 51 + 75 + 89 + 119 + 124	42	56 953,87
1. Zásoby			
Materiál na skladě	112	43	15 120,45
Pořízení materiálu a materiál na cestě	111/119	44	6,39
Nedokončená výroba	121	45	
Polotovary vlastní výroby	122	46	
Výrobky	123	47	
Zvířata	124	48	
Zboží na skladě	132	49	
Pořízení zboží a zboží na cestě	131/139	50	
<i>Zásoby celkem ř. 43 až 50</i>		51	15 126,84
2. Pohledávky			
Odebíratelé	311	52	5 076,78
Směnky k inkasu	312	53	
Pohledávky za eskontované cenné papíry	313	54	
Poskytnuté provozní zálohy	314	55	195,89
Pohledávky za rozpočtové příjmy	315	56	
Ostatní pohledávky	316	57	186,78
<i>Součet ř. 52 až 57</i>		58	5 459,45
Pohledávky k účastníkům sdružení	358	59	
Sociální zabezpečení a zdravotní pojištění	336	60	
Daň z příjmů	341	61	
Ostatní přímé daně	342	62	
Daň z přidané hodnoty	343	63	
Ostatní daně a poplatky	345	64	
Pohledávky z pevných termínových operací	373	65	
<i>Součet ř. 61 až 64</i>		66	0,00
Nároky na dotace a ostatní zúčtování se státním rozpočtem	346	67	
Nároky na dotace a ostatní zúčtování se rozpočtem úz. samospr. celků	348	68	
<i>Součet ř. 67 až 68</i>		69	0,00
Pohledávky za zaměstnanci	335	70	1 352,81
Pohledávky z emitovaných dluhopisů	375	71	
Jiné pohledávky	378	72	
Opravná položka k pohledávkám	391	73	
<i>Součet ř. 70 až 73</i>		74	1 352,81

AKTIVA

	SYU	č. r. b	rok 2002
Pohledávky celkem ř. 58 + 59 + 60 + 65 + 66 + 69 + 74		75	8 912,25
3. Finanční majetek			
Pokladna	261	76	79,50
Peníze na cestě	+/- 262	77	
Ceniny	263	78	4,45
Součet ř. 76 až 78		79	83,95
Běžný účet	241	80	13 375,46
Běžný účet fondů kulturních a sociálních potřeb	243	81	245,79
Ostatní běžné účty	245	82	1 628,37
Součet ř. 80 až 82		83	15 249,62
Majetkové cenné papíry k obchodování	251	84	
Dlužné cenné papíry k obchodování	253	85	
Ostatní cenné papíry	256	86	
Pořízení krátkodobého finančního majetku	259	87	
Součet ř. 84 až 87		88	0,00
Finanční majetek celkem ř. 79 + 83 + 88		89	15 333,57
4. Prostředky rozpočtového hospodaření			
Základní běžný účet	231	90	
Vkladový výdajový účet	232	91	
Příjmový účet	235	92	
Běžné účty peněžních fondů	236	93	
Běžné účty státních fondů	224	94	
Běžné účty finančních fondů	225	95	
Součet ř. 90 až 95		96	0,00
Poskytnuté dotace organizačním složkám	202	97	
Poskytnuté dotace vkladovému výdajovému účtu	212	98	
Poskytnuté dotace příspěvkovým organizacím	203	99	
Poskytnuté dotace ostatním subjektům	204	100	
Poskytnuté dotace příspěvkovým organizacím	213	101	
Poskytnuté dotace ostatním subjektům	214	102	
Součet ř. 97 až 102		103	0,00
Poskytnuté návratné finanční výpomoci mezi rozpočty	271	104	
Poskytnuté přechodné výpomoci příspěvkovým organizacím	273	105	
Poskytnuté přechodné výpomoci podnikatelským subjektům	274	106	
Poskytnuté přechodné výpomoci ostatním organizacím	275	107	
Poskytnuté přechodné výpomoci fyzickým osobám	277	108	
Součet ř. 104 až 108		109	0,00
Limity výdajů	221	110	
Zúčtování výdajů územních samosprávných celků	218	111	
Materiální náklady	410	112	
Služby a náklady nevýrobní povahy	420	113	
Castovné a ostatní výplaty fyzickým osobám	430	114	
Mzdové a ostatní osobní náklady	440	115	
Dávky sociálního zabezpečení	450	116	
Manka a škody	460	117	
Součet ř. 112 až 117		118	0,00
Prostředky rozpočt. hospodaření celkem ř. 96 + 103 + 109 + 110 + 111 + 118		119	0,00
5. Přechodné účty aktivní			
Náklady příštích období	381	120	398,22
Příjmy příštích období	385	121	
Kurzové rozdíly aktivní	386	122	
Dohadné účty aktivní	388	123	19 282,98
Přechodné účty aktivní celkem ř. 120 až 123		124	19 681,20
ÚHRN AKTIV	f. 01 + 42	125	282 306,05

PASIVA

	SyU	c. f.	rok
	b	2002	2002
C. Stálá pasiva	126		187272,73
1. Majetkové fondy			
Fond dlouhodobého majetku	901	127	225352,17
Fond oběžných aktiv	902	128	6120,87
Fond hospodářské činnosti	903	129	
Oceňovací rozdíly z přecenění majetku a závazků	+/-909	130	
Majetkové fondy celkem ř. 127 až 129		131	231473,04
2. Finanční a peněžní fondy			
Fond odměn	911	132	
Fond kulturních a sociálních potřeb	912	133	447,93
Fond rezervní	914	134	
Fond reprodukce majetku	916	135	6799,4
Peněžní fondy	917	136	
Ostatní finanční fondy	918	137	
Finanční a peněžní fondy celkem ř. 132 až 137		138	7247,33
3. Zvláštní fondy organizačních složek státu			
Státní fondy	921	139	
Ostatní zvláštní fondy	922	140	
Zvláštní fondy organizačních složek státu celkem ř. 139 až 140		141	0
4. Zdroje krytí prostředků rozpočtového hospodaření			
Financování výdajů organizačních složek státu	201	142	
Financování výdajů územních samosprávných celků	211	143	
Bankovní účty k limitům organizačních složek státu	223	144	
Vyúčtování rozp. příjmů z běžné činnosti org. složek státu	205	145	
Vyúčtování rozp. příjmů z běžné činnosti úz. samosprávných celků	215	146	
Vyúčtování rozpočtových příjmů z finančního majetku	206	147	
Vyúčtování rozpočtových příjmů z finančního majetku	216	148	
Zúčtování příjmů územních samosprávných celků	217	149	
Přijaté návratné finanční výpomoci mezi rozpočty	272	150	
Zdroje krytí prostředků rozpočtového hospodaření celkem ř. 142 až 150		151	0
5. Hospodářský výsledek			
a) z hospodářské činnosti územních samosprávných celků			
a z činnosti příspěvkových organizací			
Hospodářský výsledek běžného účetního období	+/-963	152	-34400,29
Nerozdělený zisk, neuhrazená ztráta minulých let	+/-932	153	-17047,35
Hospodářský výsledek ve schvalovacím řízení	+/-931	154	
Hospodářský výsledek	+/-933	155	
b) Převod zúčtování příjmů a výdajů z minulých let	+/-964	156	
c) Saldo výdajů a nákladů	+/-965	157	
d) Saldo příjmů a výnosů		158	
Součet ř. 152 až 157			-51447,64
D. Člízí zdroje	159		95033,31
1. Rezervy			
Rezervy zákonné	941	160	
2. Dlouhodobé závazky			
Emitované dluhopisy	953	161	
Závazky z pronájmu	954	162	
Dlouhodobé přijaté zálohy	955	163	
Dlouhodobé směrnky k úhradě	958	164	
Ostatní dlouhodobé závazky	959	165	
Dlouhodobé závazky celkem ř. 161 až 165		166	0
3. Krátkodobé závazky			
Dodavatelé	321	167	81705,5
Směrnky k úhradě	322	168	
Přijaté zálohy	324	169	
Ostatní závazky	325	170	126,38
Závazky z pevných termínovaných operací	373	171	
Součet ř. 167 až 171		172	81831,88
Závazky z upsaných nesplacených cenných papírů a vkladů	367	173	
Závazky k účastníkům sdružení	368	174	
Součet ř. 173 až 174		175	0
Zaměstnanci	331	176	7742,38
Ostatní závazky vůči zaměstnancům	333	177	
Součet ř. 176 až 177		178	7742,38
Závazky ze sociálního zabezpečení a zdravotního pojištění	336	179	4208,64
Daň z příjmů	341	180	
Ostatní přímé daně	342	181	1175,05
Daň z přidané hodnoty	343	182	
Ostatní daně a poplatky	345	183	
Součet ř. 180 až 183		184	1175,05
Vypořádání přeplatků dotací a ostatních závazků se státním rozpočtem	347	185	
Vypořádání přeplatků dotací a ostatních závazků s rozpočtem územních samosprávných celků	349	186	
Součet ř. 185 až 186		187	0
Jiné závazky	379	188	75,36
Krátkodobé závazky celkem ř. 172 + 175 + 178 + 179 + 184 + 187 + 188		189	95033,31
4. Bankovní výpomoci a půjčky			
Dlouhodobé bankovní úvěry	951	190	
Krátkodobé bankovní úvěry	281	191	
Esontované krátkodobé dluhopisy (směrnky)	282	192	
Emitované krátkodobé dluhopisy	283	193	
Ostatní krátkodobé finanční výpomoci	289	194	
Součet ř. 193 až 194		195	0
Bankovní výpomoci a půjčky celkem ř. 190 + 191 + 192 + 195		196	0
5. Přechodné účty pasivní			
Výdaje příštích období	383	197	
Výnosy příštích období	384	198	
Kurzové rozdíly pasivní	387	199	
Dohadné účty pasivní	389	200	
Přechodné účty pasivní celkem ř. 197 až 200		201	0
ÚHRN PASIV	126 + 159	202	282306,04

Příloha č. 4: Výkaz zisku a ztráty celkem Nemocnice s poliklinikou Klatovy - 2002 (v tis. Kč)

subjekt: Nemocnice s poliklinikou Klatovy

Číslo účtu	Název ukazatele	Číslo řádku	rok 2002
501	Spotřeba materiálu		
502	Spotřeba energie	1	75 90,32
503	Spotřeba ostatních neskladovatečných dodávek	2	14 568,02
504	Prodané zboží	3	0,00
511	Opravy a udržování	4	0,00
512	Cestovné	5	6 979,13
513	Náklady na reprezentaci	6	212,11
518	Ostatní služby	7	3,15
521	Mzdové náklady	8	16 861,85
524	Zákonné sociální pojištění	9	119 200,28
525	Ostatní sociální pojištění	10	41 495,01
527	Zákonné sociální náklady	11	0,00
528	Ostatní sociální náklady	12	2 368,47
531	Daň silniční	13	735,81
532	Daň z nemovitostí	14	0,00
538	Ostatní daně a poplatky	15	1,17
541	Smluvní pokuty a úroky z prodlení	16	106,08
542	Ostatní pokuty a penále	17	0,00
543	Odpis pohledávky	18	1,12
544	Úroky	19	1 058,38
545	Kursově ztráty	20	0,00
546	Dary	21	0,00
548	Manka a škody	22	0,00
549	Jiné ostatní náklady	23	1 411,81
551	Odpisy dlouhodobého nehmot. a hmot. majetku	24	1 380,95
552	Zůstatková cena prodaného dlouhodobého nehmot. a hmot. majetku	25	12 679,74
553	Prodané cenné papíry a vklady	26	4 332,82
554	Prodaný materiál	27	0,00
556	Tvorba zákonných rezerv	28	0,35
559	Tvorba zákonných opravných položek	29	0,00
	Účtová třída 5 celkem (řádek 1 až 30)	30	0,00
601	Tržby za vlastní výrobky	31	298 586,57
602	Tržby z prodeje služeb	32	7 888,46
604	Tržby za prodané zboží	33	229 503,62
611	Změna stavu zásob nedokončené výroby	34	0,00
612	Změna stavu zásob polotovarů	35	0,00
613	Změna stavu zásob výrobků	36	0,00
614	Změna stavu zvířat	37	0,00
621	Aktivace materiálu a zboží	38	0,00
622	Aktivace vnitroorganizačních služeb	39	6 782,13
623	Aktivace dlouhodobého nehmotného majetku	40	0,00
624	Aktivace dlouhodobého hmotného majetku	41	0,00
641	Smluvní pokuty a úroky z prodlení	42	0,00
642	Ostatní pokuty a penále	43	0,00
643	Platby za odepsané pohledávky	44	0,00
644	Úroky	45	0,00
645	Kursově zisky	46	65,78
648	Zúčtování fondů	47	0,00
649	Jiné ostatní výnosy	48	0,00
651	Tržby z prodeje dlouhodobého nehmotného a hmotného majetku	49	1 962,37
652	Výnosy z dlouhodobého finančního majetku	50	1 027,14
653	Tržby z prodeje cenných papírů a vkladů	51	0,00
654	Tržby z prodeje materiálu	52	0,00
655	Výnosy z krátkodobého finančního majetku	53	1,88
656	Zúčtování zákonných rezerv	54	0,00
659	Zúčtování zákonných opravných položek	55	0,00
691	Provozní dotace	56	0,00
	Účtová třída 6 celkem (řádek 32 až 57)	57	16 954,90
	Hospodářský výsledek před zdaněním (ř. 58-31)	58	264 186,28
591	Daň z příjmů	59	34 400,29
595	Dodatečně odvody daně z příjmů	60	0,00
	Hospodářský výsledek po zdanění (ř. 59-60-61) (+/-)	61	0,00
		62	-34 400,29

Příloha č. 5: Bilance Nemocnice s poliklinikou Klatovy - 2003 (v tis. Kč)

Bilance Nsp Klatovy		31.12.03	
Aktiva celkem		75 449	
STÁLÁ AKTIVA		117	
Dlouhodobý nehmotný majetek		-	
* DNM v pořiz.ceně		-	
* Oprávky k DNM		-	
Dlouhodobý hmotný majetek		117	
* Pozemky		-	
* Umělecká díla		-	
* Stavby v PC		-	
* Oprávky ke stavbám		-	
* Movité věci a soub.		-	
* Oprávky k movit.		-	
* Drobný DHM		-	
* Oprávky k DDHM		-	
* Nedokončený DHM		117	
* Zálohy na DHM		-	
OBĚŽNÁ AKTIVA		75 332	
Zásoby		-	
Pohledávky		45 421	
* Odběratelé		43 734	
* Ostatní pohledávky (vše)		1 687	
Finanční majetek		29 911	
Přechodné účty aktivní		-	
PASIVA		75 449	
VLASTNÍ ZDROJE KRYTÍ SA A O		36 222	
Majetkové fondy		6 508	
Finanční a peněžní fondy		4 287	
Hosp. výsledek		47 017	
* Výsledek běžného obd.		50 229	
* Výsledek min.obd.		3 212	
* Výsledek ve schval. Říz.		-	
CIZÍ ZDROJE		111 671	
Krátkodobé závazky		111 671	
* Dodavatelé		97 812	
* Zaměstnanci		8 010	
* "Instituce zák.poj."		4 320	

Příloha č. 6: Hospodářský výsledek za rok 2003 (v tis. Kč)

	2003
Spotřeba materiálu a energie	90 865
Opravy a udržování	4 415
Cestovné	212
Náklady na reprezentaci	2
Ostatní služby	19 546
Osobní náklady	165 887
Zákonné sociální náklady	2 511
Daně a poplatky	189
Jiné provozní náklady	9 516
Odpisy	10 404
Úroky	40
Celkem náklady	303 587
Tržby za vlastní výrobky	6 252
Tržby z prodeje služeb	233 342
Aktivace materiálu a zboží	7 630
Tržby z prodeje majetku	262
Tržby z prodeje materiálu	4 982
Jiné provozní výnosy	871
Úroky	19
Celkem výnosy	253 358
Hospodářský výsledek	- 50 229

Příloha č. 7: Rozvaha v plném rozsahu ke dni 31. 12. 2004 (v celých tisících Kč)

Minimální závazný výčet informací,
podle vyhlášky č. 500/2002 Sb

ROZVAHA
v plném rozsahu
ke dni 31. 12. 2004
(v celých tisících Kč)

IČ
26360527

Obchodní firma nebo jiný název účetní jednotky
Klatovská nemocnice, a.s.

Sídlo nebo bydliště účetní jednotky
a místo podnikání liší-li se od bydliště

Plzeňská 569/2, 339 38 Klatovy

Označení a	TEXT b	Číslo řádku c	Běžné účetní období			Min. úč. období
			Brutto 1	Korekce 2	Netto 3	Netto 4
	AKTIVA CELKEM	001	141 886	-12 820	129 066	82 124
A.	Pohledávky za upsaný základní kapitál	002				
B.	Dlouhodobý majetek	003	101 726	-12 820	88 906	78 773
B. I.	Dlouhodobý nehmotný majetek	004	3 608	-387	3 221	675
B. I. 1	Zřizovací výdaje	005				
2.	Nehmotné výsledky výzkumu a vývoje	006				
3.	Software	007	2 193	-298	1 895	
4.	Ocenitelná práva	008				
5.	Goodwill	009				
6.	Jiný dlouhodobý nehmotný majetek	010	256	-89	167	143
7.	Nedokončený dlouhodobý nehmotný majetek	011				454
8.	Poskytnuté zálohy na dlouhodobý nehmotný majetek	012	1 159		1 159	78
B. II.	Dlouhodobý hmotný majetek	013	98 118	-12 433	85 685	78 098
B. II.	Pozemky	014				
2.	Stavby	015				
3.	Samostatné movité věci a soubory movitých věcí	016	84 275	-9 052	75 223	69 227
4.	Pěstitelské celky trvalých porostů	017				
5.	Základní stádo a tažná zvířata	018				
6.	Jiný dlouhodobý hmotný majetek	019	10 403	-3 381	7 022	8 445
7.	Nedokončený dlouhodobý hmotný majetek	020	3 232		3 232	426
8.	Poskytnuté zálohy na dlouhodobý hmotný majetek	021	208		208	
9.	Oceňovací rozdíly k nabytému majetku	022				
B. III.	Dlouhodobý finanční majetek	023				
B. III.	Podíly v ovládaných a řízených jednotkách	024				
2.	Podíly v účetních jednotkách pod podstatným vlivem	025				
3.	Ostatní dlouhodobé cenné papíry a podíly	026				
4.	Půjčky a úvěry – ovládající a řídicí osoba, podstatný vliv	027				
5.	Jiný dlouhodobý finanční majetek	028				
6.	Pořizovaný dlouhodobý finanční majetek	029				
7.	Poskytnuté zálohy na dlouhodobý finanční majetek	030				
C.	Oběžná aktiva	031	39 954		39 954	3 346
C. I.	Zásoby	032	5 726		5 726	
C. I. 1	Materiál	033	5 726		5 726	
2.	Nedokončená výroba a polotovary	034				
3.	Výrobky	035				
4.	Zvířata	036				
5.	Zboží	037				
6.	Poskytnuté zálohy na zásoby	038				

Označení a	T E X T b	Číslo řádku c	Běžné účetní období			Min. úč. období
			Brutto 1	Korekce 2	Netto 3	Netto 4
C. II.	Dlouhodobé pohledávky	039				
C. II. 1.	Pohledávky z obchodních vztahů	040				
2.	Pohledávky – ovládající a řídicí osoba	041				
3.	Pohledávky – podstatný vliv	042				
4.	Pohledávky za společníky, členy družstev a za účast. sdruž.	043				
5.	Dlouhodobé poskytnuté záloh	044				
6.	Dohadné účty aktivní	045				
7.	Jiné pohledávky	046				
8.	Odložená daňová pohledávka	047				
C. III.	Krátkodobé pohledávky	048	34 126		34 126	3 137
C. III. 1.	Pohledávky z obchodních vztahů	049	32 723		32 723	2 827
2.	Pohledávky – ovládající a řídicí osoba	050				
3.	Pohledávky – podstatný vliv	051				
4.	Pohledávky za společníky, členy družstev a za účast. sdruž.	052				
5.	Sociální zabezpečení a zdravotní pojištění	053				
6.	Stát - daňové pohledávky	054				
7.	Krátkodobé poskytnuté zálohy	055	310		310	
8.	Dohadné účty aktivní	056	639		639	
9.	Jiné pohledávky	057	454		454	310
C. IV.	Krátkodobý finanční majetek	058	102		102	209
C. IV. 1.	Peníze	059	102		102	
2.	Účty v bankách	060				209
3.	Krátkodobé cenné papíry a podíly	061				
4.	Požizovaný krátkodobý finanční majetek	062				
D. I.	Časové rozlišení	063	206		206	5
D. I. 1.	Náklady příštích období	064	192		192	5
2.	Komplexní náklady příštích období	065				
3.	Příjmy příštích období	066	14		14	

Označení a	T E X T b	Číslo řádku c	Stav v běžném účetním období 5	Stav v minulém účetním období 6
	PASIVA CELKEM	067	129 066	82 124
A.	Vlastní kapitál	068	59 320	81 307
A. I.	Základní kapitál	069	73 530	73 530
A. I. 1	Základní kapitál	070	73 530	73 530
2.	Vlastní akcie a vlastní obchodní podíly	071		
3.	Změny základního kapitálu	072		
A. II.	Kapitálové fondy	073	1 284	
A. II. 1.	Emisní ážio	074		
2.	Ostatní kapitálové fondy	075	1 284	
3.	Oceňovací rozdíly z přecenění majetku a závazků	076		
4.	Oceňovací rozdíly z přecenění při přeměnách	077		
A. III.	Rezervní fondy, nedělitelný fond a ostatní fondy ze zisku	078	8 179	8 179
A. III. 1	Zákonný rezervní fond / Nedělitelný fond	079	8 179	8 179
2.	Statutární a ostatní fondy	080		
A. IV.	Výsledek hospodaření minulých let	081	-402	
A. IV. 1.	Nerozdělený zisk minulých let	082		
2.	Neuhrazená ztráta minulých let	083	-402	
A. V.	Výsledek hospodaření běžného účetního období	084	-23 271	-402
B.	Cizí zdroje	085	69 638	817
B. I.	Rezervy	086		
B. I. 1.	Rezervy podle zvláštních právních předpisů	087		
2.	Rezervy na důchody a podobné závazky	088		
3.	Rezerva na daň z příjmu	089		
4.	Ostatní rezervy	090		
B. II.	Dlouhodobé závazky	091		
B. II. 1.	Závazky z obchodních vztahů	092		
2.	Závazky – ovládající a řídicí osoba	093		
3.	Závazky – podstatný vliv	094		
4.	Závazky ke společníkům, členům družstva a účastníkům sdružení	095		
5.	Dlouhodobé přijaté zálohy	096		
6.	Vydané dluhopisy	097		
7.	Dlouhodobé směnky k úhradě	098		
8.	Dohadné účty pasivní	099		
9.	Jiné závazky	100		
10.	Odloužený daňový závazek	101		

Označení a	TEXT b	Číslo řádku c	Stav v běžném účetním období 5	Stav v běžném účetním období 6
B. III.	Krátkodobé závazky	102	57 257	817
B. III. 1	Závazky z obchodních vztahů	103	28 048	763
2.	Závazky - ovládající a řídicí osoba	104		
3.	Závazky – podstatný vliv	105		
4.	Závazky ke společníkům, členům družstva a k účastníkům sdružení	106		
5.	Závazky k zaměstnancům	107	7 355	28
6.	Závazky ze sociálního zabezpečení a zdravotního pojištění	108	3 938	19
7.	Stát - daňové závazky a dotace	109	1 169	7
8.	Krátkodobé přijaté zálohy	110		
9.	Vydané dluhopisy	111		
10.	Dohadné účty pasivní	112		
11.	Jiné závazky	113	16 747	
B. IV.	Bankovní úvěry a výpomoci	114	12 381	
B. IV. 1.	Bankovní úvěry dlouhodobé	115		
2.	Krátkodobé bankovní úvěry	116	12 381	
3.	Krátkodobé finanční výpomoci	117		
C. I.	Časové rozlišení	118	108	
C. I. 1.	Výdaje příštích období	119	108	
2.	Výnosy příštích období	120		

Pozn:

Sestaveno dne: 31.5.2005	Podpisový záznam statutárního orgánu účetní jednotky nebo podpisový záznam fyzické osoby, která je účetní jednotkou <i>ing. Ringela</i>
Právní forma účetní jednotky akciová společnost	Předmět podnikání provozování nestátního zdravotnického zařízení



Příloha č. 8: Výkaz zisku a ztráty v plném rozsahu ke dni 31. 12. 2004 (v celých tisících Kč)

<p style="text-align: center;">VÝKAZ ZISKU A ZTRÁTY</p> <p>Minimální závazný výčet informací podle vyhlášky č. 500/2002 Sb.</p> <p style="text-align: center;">v plném rozsahu ke dni 31. 12. 2004</p> <p style="text-align: center;">(v celých tisících Kč)</p> <p style="text-align: center;">IČ 26360527</p>	<p>Obchodní firma nebo jiný název účetní jednotky Klatovská nemocnice, a.s.</p> <p>Sídlo nebo bydliště účetní jednotky a místo podnikání liší-li se od bydliště Piževská 569/2, 339 38 Klatovy</p>
---	--

Označení a	TEXT b	Číslo řádku c	Skutečnost v účetním období	
			bez 1	minimem 2
I.	Tržby za prodej zboží	01		
A.	Náklady vynaložené na prodané zboží	02		
+	Obchodní marže	03		
II.	Výkony	04	247 756	3 527
II. 1	Tržby za prodej vlastních výrobků a služeb	05	239 874	3 527
2.	Změna stavu zásob vlastní činnosti	06		
3.	Aktivace	07	7 882	
B.	Výkonová spotřeba	08	113 409	97
B. 1	Spotřeba materiálu a energie	09	85 531	
B. 2	Služby	10	27 878	97
+	Přidaná hodnota	11	134 347	3 430
C.	Osobní náklady	12	146 048	217
C. 1	Mzdové náklady	13	108 275	161
C. 2	Odměny členům orgánů společnosti a družstva	14		
C. 3	Náklady na sociální zabezpečení a zdravotní pojištění	15	37 773	56
C. 4	Sociální náklady	16		
D.	Daně a poplatky	17	88	
E.	Odpisy dlouhodobého nehmotného a hmotného majetku	18	9 567	3 584
III	Tržby z prodeje dlouhodobého majetku a materiálu	19	1 380	
III 1.	Tržby z prodeje dlouhodobého majetku	20	1 379	
III 2.	Tržby z prodeje materiálu	21	1	
F.	Zůstatková cena prodaného dlouhodobého majetku a materiálu	22	1 907	
F.1.	Zůstatková cena prodaného dlouhodobého majetku	23	1 907	
2.	Prodaný materiál	24		
G.	Změna stavu rezerv a opravných položek v provozní oblasti a komplexních ná	25		
IV.	Ostatní provozní výnosy	26	1 395	
H.	Ostatní provozní náklady	27	2 551	31
V.	Převod provozních výnosů	28		
I.	Převod provozních nákladů	29		
*	Provozní výsledek hospodaření	30	-23 039	-402

Označení a	T E X T b	Číslo řádku c	Skutečnost v účetním období	
			běžném 1	minulém 2
VI.	Tržby za prodej cenných papírů a podílů	31		
J.	Prodané cenné papíry a podíly	32		
VII.	Výnosy z dlouhodobého finančního majetku	33		
VII. 1	Výnosy z podílů v ovládaných a řízených osobách a v účetních jednotkách po	34		
2.	Výnosy z ostatních dlouhodobých cenných papírů a podílů	35		
3.	Výnosy z ostatního dlouhodobého finančního majetku	36		
VIII	Výnosy z krátkodobého finančního majetku	37		
K.	Náklady z finančního majetku	38		
IX	Výnosy z přecenění majetkových cenných papírů	39		
L.	Náklady z přecenění majetkových cenných papírů	40		
M.	Změna stavu rezerv a opravných položek ve finanční oblasti	41		
X.	Výnosové úroky	42	1	
N.	Nákladové úroky	43	232	
XI.	Ostatní finanční výnosy	44		
O.	Ostatní finanční náklady	45	1	
XII.	Převod finančních výnosů	46		
P.	Převod finančních nákladů	47		
*	Finanční výsledek hospodaření	48	-232	
Q.	Daň z příjmu za běžnou činnost	49		
Q. 1	- splatná	50		
2.	- odložená	51		
**	Výsledek hospodaření za běžnou činnost	52	-23 271	-402
XIII.	Mimořádné výnosy	53		
R.	Mimořádné náklady	54		
S.	Daň z příjmu z mimořádné činnosti	55		
S. 1	- splatná	56		
2.	- odložená	57		
*	Mimořádný výsledek hospodaření	58		
T.	Převod podílů na výsledku hospodaření společníkům (+/-)	59		
***	Výsledek hospodaření za účetní období (+/-)	60	-23 271	-402
****	Výsledek hospodaření před zdaněním	61	-23 271	

Pozn:

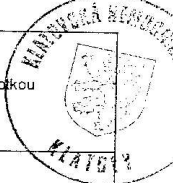
Sestaveno dne: 31.5.2005	Podpisový záznam statutárního orgánu účetní jednotky nebo podpisový záznam fyzické osoby, která je účetní jednotkou <i>ing. Riepela</i>	
Právní forma účetní jednotky akciová společnost	Předmět podnikání provozování nestátního zdravotnického zařízení	

Příloha č. 9: Rozvaha v plném rozsahu ke dni 31. 12. 2005 (v celých tisících Kč)

podle
základní závazný účet informací
hlásky č. 500/2002 Sb.,
ve znění
zodějších předpisů

ROZVAHA
v plném rozsahu
ke dni 31.12.2005
(v celých tisících Kč)

Jméno a příjmení, obchodní firma nebo jiný
název účetní jednotky

Klatovská nemocnice, a.s.

Sídlo nebo bydliště účetní jednotky a místo
podnikání, liší-li se od bydliště

sídlo: **Plzeňská 569**

339 38 Klatovy

místo podnikání: **Plzeňská 569**

339 38 Klatovy

IČ
26360527

označ.	AKTIVA	řád.	Běžné účetní období			Minulé úč. období Netto 4
			Brutto 1	Korekce 2	Netto 3	
	AKTIVA CELKEM (ř. 02 + 03 + 31 + 62)	001	205 094	-25 855	179 239	129 066
	Pohledávky za upsaný základní kapitál	002				
	Dlouhodobý majetek (ř. 04 + 13 + 23)	003	140 944	-25 825	115 119	88 906
I.	Dlouhodobý nehmotný majetek (ř. 05 až 12)	004	8 589	-1 536	7 053	3 221
I. 1.	Zřizovací výdaje	005				
	2. Nehmotné výsledky výzkumu a vývoje	006				
	3. Software	007	8 129	-1 325	6 804	1 895
	4. Ocenitelná práva	008				
	5. Goodwill (+/-)	009				
	6. Jiný dlouhodobý nehmotný majetek	010	460	-211	249	167
	7. Nedokončený dlouhodobý nehmotný majetek	011				
	8. Poskytnuté zálohy na dlouhodobý nehmotný majetek	012				1 159
II.	Dlouhodobý hmotný majetek (ř. 14 až 22)	013	132 355	-24 289	108 066	85 685
II. 1.	Pozemky	014				
II. 2.	Stavby	015				
	3. Samostatné movité věci a soubory movitých věcí	016	112 299	-17 307	94 992	75 223
	4. Pěstitelské celky trvalých porostů	017				
	5. Základní stádo a tažná zvířata	018				
	6. Jiný dlouhodobý hmotný majetek	019	19 864	-6 982	12 882	7 022
	7. Nedokončený dlouhodobý hmotný majetek	020	92		92	3 232
	8. Poskytnuté zálohy na dlouhodobý hmotný majetek	021	100		100	208
	9. Oceňovací rozdíl k nabytému majetku (+/-)	022				
III.	Dlouhodobý finanční majetek (ř. 24 až 30)	023				
III. 1.	Podíly v ovládaných a řízených osobách	024				
	2. Podíly v účetních jednotkách pod podstatným vlivem	025				
	3. Ostatní dlouhodobé cenné papíry a podíly	026				
	4. Půjčky a úvěry ovládaným a řízeným osobám a účetním jednotkám pod podstatným vlivem	027				
	5. Jiný dlouhodobý finanční majetek	028				
	6. Pořizovaný dlouhodobý finanční majetek	029				
	7. Poskytnuté zálohy na dlouhodobý finanční majetek	030				

označ.	AKTIVA	řád.	Běžné účetní období			Minulé úč.období Netto 4
			Brutto 1	Korekce 2	Netto 3	
	Oběžná aktiva (ř. 32 + 39 + 47 + 57)	031	64 040	-30	64 010	39 954
I.	Zásoby (ř. 33 až 38)	032	15 396		15 396	5 726
I. 1.	Materiál	033	15 396		15 396	5 726
	2. Nedokončená výroba a polotovary	034				
	3. Výrobky	035				
	4. Zvířata	036				
	5. Zboží	037				
	6. Poskytnuté zálohy na zásoby	038				
II.	Dlouhodobé pohledávky (ř. 40 až 46)	039				
II. 1.	Pohledávky z obchodních vztahů	040				
	2. Pohledávky - ovládající a řídicí osoba	041				
	3. Pohledávky - podstatný vliv	042				
	4. Pohledávky za společníky, členy družstva a za účastníky sdružení	043				
	5. Dlouhodobé poskytnuté zálohy	044				
	6. Dohadné účty aktivní	045				
	7. Jiné pohledávky	046				
	8. Odložená daňová pohledávka	047				
III.	Krátkodobé pohledávky (ř. 48 až 56)	048	48 566	-30	48 536	34 126
III. 1.	Pohledávky z obchodních vztahů	049	47 762	-30	47 732	32 723
	2. Pohledávky - ovládající a řídicí osoba	050				
	3. Pohledávky - podstatný vliv	051				
	4. Pohledávky za společníky, členy družstva a za účastníky sdružení	052				
	5. Sociální zabezpečení a zdravotní pojištění	053				
	6. Stát - daňové pohledávky	054				
	7. Krátkodobé poskytnuté zálohy	055	393		393	310
	8. Dohadné účty aktivní	056				639
	9. Jiné pohledávky	057	411		411	454
IV.	Krátkodobý finanční majetek (ř. 58 až 61)	058	78		78	102
IV. 1.	Peníze	059	77		77	102
	2. Účty v bankách	060	1		1	
	3. Krátkodobé cenné papíry a podíly	061				
	4. Pořizovaný krátkodobý finanční majetek	062				
I. I.	Časové rozlišení (ř. 63 až 65)	063	110		110	206
I. I. 1.	Náklady příštích období	064	83		83	192
	2. Komplexní náklady příštích období	065				
	3. Příjmy příštích období	066	27		27	14

Označ.	PASIVA	řád.	Stav v běžném účet. období 5	Stav v minulém účet. období 6
	PASIVA CELKEM (ř. 68 + 85 + 118) = ř. 001	067	179 239	129 066
A.	Vlastní kapitál (ř. 69 + 73 + 78 + 81 + 84)	068	87 684	59 320
A. I.	Základní kapitál (ř. 70 až 72)	069	108 530	73 530
A. I. 1.	Základní kapitál	070	108 530	73 530
	2. Vlastní akcie a vlastní obchodní podíly (-)	071		
	3. Změny základního kapitálu (+/-)	072		
A. II.	Kapitálové fondy (ř. 74 až 77)	073	1 569	1 284
A. II. 1.	Emisní ážio	074		
	2. Ostatní kapitálové fondy	075	1 569	1 284
	3. Oceňovací rozdíly z přecenění majetku a závazků	076		
	4. Oceňovací rozdíly z přecenění při změnách (+/-)	077		
A. III.	Rezervní fondy, nedělitelný fond a ostatní fondy ze zisku (ř. 79+80)	078	7 636	8 179
A. III. 1.	Zákonný rezervní fond / Nedělitelný fond	079	7 636	8 179
	2. Statutární a ostatní fondy	080		
A. IV.	Výsledek hospodaření minulých let (ř. 82 + 83)	081	-15 494	-402
A. IV. 1.	Nerozdělený zisk minulých let	082		
	2. Neuhrazená ztráta minulých let	083	-15 494	-402
A. V.	Výsledek hospodaření běžného účetního období (ř. 01-69-73-78-81-85-118) = ř. 60 výkazu zisku a ztráty v plném rozsahu	084	-14 557	-23 271
B.	Cizí zdroje (ř. 86 + 91 + 102 + 114)	085	91 529	69 638
B. I.	Rezervy (ř. 87 až 90)	086		
B. I. 1.	Rezervy podle zvláštních právních předpisů	087		
	2. Rezerva na důchody a podobné závazky	088		
	3. Rezerva na daň z příjmů	089		
	4. Ostatní rezervy	090		
B. II.	Dlouhodobé závazky (ř. 92 až 101)	091		
B. II. 1.	Závazky z obchodních vztahů	092		
	2. Závazky - ovládající a fiducí osoba	093		
	3. Závazky- podstatný vliv	094		
	4. Závazky ke společníkům, členům družstva a k účastníkům sdružení	095		
	5. Dlouhodobé přijaté zálohy	096		
	6. Vydané dluhopisy	097		
	7. Dlouhodobé směnky k úhradě	098		
	8. Dohadné účty pasivní	099		
	9. Jiné závazky	100		
	10. Odložený daňový závazek	101		

Označ. a	PASIVA b	řád. c	Stav v běžném účet. období 5	Stav v minulém účet. období 6
B. III.	Krátkodobé závazky (ř. 103 až 113)	102	61 809	57 257
B. III. 1.	Závazky z obchodních vztahů	103	45 853	28 020
2.	Závazky - ovládající a řídicí osoba	104		
3.	Závazky k účetním jednotkám pod podstatným vlivem	105		
4.	Závazky ke společníkům, členům družstva a k účastníkům sdružení	106		
5.	Závazky k zaměstnancům	107	8 982	7 355
6.	Závazky ze sociálního zabezpečení a zdravotního pojištění	108	5 233	3 938
7.	Stát - daňové závazky a dotace	109	1 615	1 168
8.	Krátkodobě přijaté zálohy	110		
9.	Vydané dluhopisy	111		
10.	Dohadné účty pasivní	112		
11.	Jiné závazky	113	126	16 775
B. IV.	Bankovní úvěry a výpomoci (ř. 115 až 117)	114	29 720	12 381
B. IV. 1.	Bankovní úvěry dlouhodobé	115	4 423	
2.	Krátkodobé bankovní úvěry	116	25 297	12 381
3.	Krátkodobé finanční výpomoci	117		
C. I.	Časové rozlišení (ř. 119 + 120)	118	26	108
C. I. 1.	Výdaje příštích období	119	26	108
2.	Výnosy příštích období	120		

Sestaveno dne:	31.3.2006	Právní forma účetní jednotky:	akciová společnost
Předmět podnikání účetní jednotky:	provozování nestátního zdravotnického zařízení		
Osoba odpovědná za sestavení účetní závěrky (jméno a podpis):	Jarmila Mazancová	<i>Jarmila Mazancová</i>	
Statutární orgán účetní jednotky (jméno a podpis):	Ing. Irina Riegelová	<i>Ing. Irina Riegelová</i>	



Příloha č. 10: Výkaz zisku a ztráty v plném rozsahu ke dni 31. 12. 2005 (v celých tisících Kč)

Minimální závazný výčet informací podle vyhlášky č. 500/2002 Sb., s účinností od 1. 1. 2003 a s účinností od 1. 1. 2005 v znění pozdějších předpisů.

**VÝKAZ ZISKU A ZTRÁTY
DRUHOVÉ ČLENĚNÍ**

v plném rozsahu
ke dni 31. 12. 2005

(v celých tisících Kč)

IČ
26360527

Jméno a příjmení, obchodní firma nebo jiný název účetní jednotky

Klatovská nemocnice, a.s.

Sídlo nebo bydliště účetní jednotky a místo podnikání, liší-li se od bydliště

sídlo:	Plzeňská 569
339 38	Klatovy
místo podnikání:	Plzeňská 569
339 38	Klatovy

Označení	TEXT	Číslo řádku	Skutečnost v účetním období	
			sledovaném 1	minulém 2
I.	Tržby za prodej zboží	01		
	Náklady vynaložené na prodané zboží	02		
+	Obchodní marže (ř. 01 - 02)	03		
II.	Výkony (ř. 05 + 06 + 07)	04	267 497	247 756
II. 1.	Tržby za prodej vlastních výrobků a služeb	05	265 169	239 874
2.	Změna stavu vnitropodnikových zásob vlastní výroby	06		
3.	Aktivace	07	2 328	7 882
III.	Výkonová spotřeba (ř. 09 + 10)	08	112 838	113 409
III. 1.	Spotřeba materiálu a energie	09	82 970	85 531
2.	Služby	10	29 868	27 878
+	Přidaná hodnota (ř. 03 + 04 - 08)	11	154 659	134 347
IV.	Osobní náklady (ř. 13 až 16)	12	153 287	146 048
IV. 1.	Mzdové náklady	13	113 515	108 275
2.	Odměny členům orgánů společnosti a družstva	14		
3.	Náklady na sociální zabezpečení	15	39 772	37 773
4.	Sociální náklady	16		
	Daně a poplatky	17	38	88
	Odpisy dlouhodobého nehmotného a hmotného majetku	18	13 401	9 567
III.	Tržby z prodeje dlouhodobého majetku a materiálu (ř. 20 + 21)	19	161	1 380
III. 1.	Tržby z prodeje dlouhodobého majetku	20	161	1 379
2.	Tržby z prodeje materiálu	21		1
F.	Zůstatková cena prodaného dlouhodobého majetku a materiálu (ř. 23+24)	22	344	1 907
F. 1.	Zůstatková cena prodaného dlouhodobého majetku	23	344	1 907
2.	Prodaný materiál	24		
G.	Změna stavu rezerv a opravných položek v provozní oblasti a komplexních nákladů příštích období (+/-)	25	30	
IV.	Ostatní provozní výnosy	26	995	1 395
H.	Ostatní provozní náklady	27	2 364	2 551
V.	Převod provozních výnosů	28		
I.	Převod provozních nákladů	29		
*	Provozní výsledek hospodaření (ř. 11 - 12 - 17 - 18 + 19 - 22 + 23 - (+/- 25) + 26 - 27 + (-28) - (-29))	30	-13 649	-23 039

Označení	TEXT	Číslo řádku	Skutečnost v účetním období	
			sledovaném 1	minulém 2
VI.	Tržby z prodeje cenných papírů a podílů	31		
	Prodané cenné papíry a podíly	32		
VII.	Výnosy z dlouhodobého finančního majetku (ř. 34 + 35 + 36)	33		
VII. 1	Výnosy z podílů v ovládaných a řízených osobách a v účetních jednotkách podstatným vlivem	34		
	2 Výnosy z ostatních dlouhodobých cenných papírů a podílů	35		
	3 Výnosy z ostatních dlouhodobého finančního majetku	36		
VIII.	Výnosy z krátkodobého finančního majetku	37		
	Náklady z finančního majetku	38		
IX.	Výnosy z přecenění cenných papírů a derivátů	39		
	Náklady z přecenění majetkových cenných papírů	40		
X.	Změna stavu rezerv a opravných položek ve finanční oblasti (+/-)	41		
X.	Výnosové úroky	42		1
X.	Nákladové úroky	43	909	232
XI.	Ostatní finanční výnosy -	44		
XI.	Ostatní finanční náklady	45		1
XII.	Převod finančních výnosů	46		
XII.	Převod finančních nákladů	47		
*	Finanční výsledek hospodaření (ř. 31 - 32 + 33 + 37 - 38 + 39 - 39 - 40 + 41 + 42 - 43 + 44 - 45 + (-46) - (-47))	48	-909	-232
Q.	Daň z příjmů za běžnou činnost (ř. 50 + 51)	49		
Q. 1.	-splatná	50		
Q. 2.	-odložená	51		
**	Výsledek hospodaření za běžnou činnost (ř. 30 + 48 - 49)	52	-14 558	-23 271
XIII.	Mimořádné výnosy	53		
XIII.	Mimořádné náklady	54		
S.	Daň z příjmů z mimořádné činnosti (ř. 56 + 57)	55		
S. 1.	-splatná	56		
S. 2.	-odložená	57		
*	Mimořádný výsledek hospodaření (ř. 53 - 5 - 55)	58		
T.	Převod podílu na výsledku hospodaření společníkům (+/-)	59		
***	Výsledek hospodaření za účetní období (+/-) (ř. 52 + 58 - 62)	60	-14 558	-23 271
***	Výsledek hospodaření před zdaněním (+/-) (ř. 30 + 48 + 53 - 54)	61	-14 558	-23 271

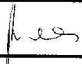
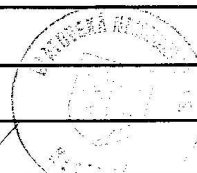
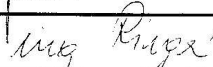
Sestaveno dne:	31.3.2006	Právní forma účetní jednotky:	akciová společnost
Předmět podnikání účetní jednotky:	provozování nestátního zdravotnického zařízení		
Osoba odpovědná za sestavení účetní závěrky (jméno a podpis):	Jarmila Mazancová		
Statutární orgán účetní jednotky (jméno a podpis):	Ing. Irina Riegelová		

Příloha č. 11: Rozvaha v plném rozsahu ke dni 31. 12. 2006 (v celých tisících Kč)

Minimální závazný výčet informací podle vyhlášky č. 500/2002 Sb. pozdějších předpisů	podle ve znění	ROZVAHA v plném rozsahu ke dni <u>31. 12. 2006</u> (v celých tisících Kč)	Jméno a příjmení, obchodní firma nebo jiný název účetní jednotky Klatovská nemocnice, a.s. Sídlo nebo bydliště účetní jednotky a místo podnikání, liší-li se od bydliště sídlo: Plzeňská 569/2 339 38 Klatovy
--	----------------	--	--

IČ
263 60 527

označ.	AKTIVA	řád.	Běžné účetní období			Minulé úč.období Netto 4
			Brutto 1	Korekce 2	Netto 3	
	AKTIVA CELKEM	001	204 301	-42 831	161 470	179 240
A.	Pohledávky za upsaný základní kapitál	002				
B.	Dlouhodobý majetek	003	147 192	-42 665	104 527	115 119
B. I.	Dlouhodobý nehmotný majetek	004	8 770	-3 702	5 068	7 053
B. I. 1.	Zřizovací výdaje	005				
B. I. 2.	Nehmotné výsledky výzkumu a vývoje	006				
B. I. 3.	Software	007	8 310	-3 377	4 933	6 804
B. I. 4.	Ocenitelná práva	008				
B. I. 5.	Goodwill (+/-)	009				
B. I. 6.	Jiný dlouhodobý nehmotný majetek	010	460	-325	135	249
B. I. 7.	Nedokončený dlouhodobý nehmotný majetek	011				
B. I. 8.	Poskytnuté zálohy na dlouhodobý nehmotný majetek	012				
B. II.	Dlouhodobý hmotný majetek	013	138 422	-38 963	99 459	108 066
B. II. 1.	Pozemky	014				
B. II. 2.	Stavby	015				
B. II. 3.	Samostatné movité věci a soubory movitých věcí	016	118 394	-27 447	90 947	94 992
B. II. 4.	Pěstičské celky trvalých porostů	017				
B. II. 5.	Základní stádo a tažná zvířata	018				
B. II. 6.	Jiný dlouhodobý hmotný majetek	019	20 028	-11 516	8 512	12 882
B. II. 7.	Nedokončený dlouhodobý hmotný majetek	020				92
B. II. 8.	Poskytnuté zálohy na dlouhodobý hmotný majetek	021				100
B. II. 9.	Oceňovací rozdíl k nabytému majetku (+/-)	022				
B. III.	Dlouhodobý finanční majetek	023				
B. III. 1.	Podíly v ovládaných a řízených osobách	024				
B. III. 2.	Podíly v účetních jednotkách pod podstatným vlivem	025				
B. III. 3.	Ostatní dlouhodobé cenné papíry a podíly	026				
B. III. 4.	Půjčky a úvěry ovládaným a řízeným osobám a účetním jednotkám pod podstatným vlivem	027				
B. III. 5.	Jiný dlouhodobý finanční majetek	028				
B. III. 6.	Pořizovaný dlouhodobý finanční majetek	029				
B. III. 7.	Poskytnuté zálohy na dlouhodobý finanční majetek	030				

označ.	AKTIVA	řád.	Běžné účetní období			Minulé úč.období
			Brutto 1	Korekce 2	Netto 3	Netto 4
C.	Oběžná aktiva	031	56 766	-166	56 600	64 011
C. I.	Zásoby	032	14 101		14 101	15 396
C. I. 1.	Materiál	033	14 101		14 101	15 396
	2. Nedokončená výroba a polotovary	034				
	3. Výrobky	035				
	4. Zvláštní	036				
	5. Zboží	037				
	6. Poskytnuté zálohy na zásoby	038				
C. II.	Dlouhodobé pohledávky	039				
C. II. 1.	Pohledávky z obchodních vztahů	040				
	2. Pohledávky - ovládací a řídicí osoba	041				
	3. Pohledávky - podstatný vliv	042				
	4. Pohledávky za společníky, členy družstva a za účastníky sdružení	043				
	5. Dlouhodobé poskytnuté zálohy	044				
	6. Dohadné účty aktivní	045				
	7. Jiné pohledávky	046				
	8. Odložená daňová pohledávka	047				
C. III.	Krátkodobé pohledávky	048	42 601	-166	42 435	48 537
C. III. 1.	Pohledávky z obchodních vztahů	049	34 970	-166	34 804	47 732
	2. Pohledávky - ovládací a řídicí osoba	050				
	3. Pohledávky - podstatný vliv	051				
	4. Pohledávky za společníky, členy družstva a za účastníky sdružení	052				
	5. Sociální zabezpečení a zdravotní pojištění	053				
	6. Stát - daňové pohledávky	054	270		270	
	7. Krátkodobé poskytnuté zálohy	055	471		471	393
	8. Dohadné účty aktivní	056	6 494		6 494	
	9. Jiné pohledávky	057	396		396	412
C. IV.	Krátkodobý finanční majetek	058	64		64	78
C. IV. 1.	Peníze	059	64		64	77
	2. Účty v bankách	060				1
	3. Krátkodobé cenné papíry a podíly	061				
	4. Pořizovaný krátkodobý finanční majetek	062				
D. I.	Časové rozlišení	063	343		343	110
D. I. 1.	Náklady příštích období	064	262		262	83
	2. Komplexní náklady příštích období	065				
	3. Příjmy příštích období	066	81		81	27

Označ.	PASIVA	řad.	Stav v běžném účet. období 5	Stav v minulém účet. období 6
	PASIVA CELKEM	067	161 470	179 240
A.	Vlastní kapitál	068	74 305	87 682
A. I.	Základní kapitál	069	108 530	108 530
A. I. 1.	Základní kapitál	070	108 530	108 530
	2. Vlastní akcie a vlastní obchodní podíly (-)	071		
	3. Změny základního kapitálu (+/-)	072		
A. II.	Kapitálové fondy	073	2 050	1 569
A. II. 1.	Emisní ážio	074		
	2. Ostatní kapitálové fondy	075	2 050	1 569
	3. Oceňovací rozdíly z přecenění majetku a závazků	076		
	4. Oceňovací rozdíly z přecenění při změnách (+/-)	077		
A. III.	Rezervní fondy, nedělitelný fond a ostatní fondy ze zisku	078	77	7 636
A. III. 1.	Zákonný rezervní fond / Nedělitelný fond	079	77	7 636
	2. Statutární a ostatní fondy	080		
A. IV.	Výsledek hospodaření minulých let	081	-22 494	-15 494
A. IV. 1.	Nerozdělený zisk minulých let	082		
	2. Neuhrazená ztráta minulých let	083	-22 494	-15 494
A. V.	Výsledek hospodaření běžného účetního období	084	-13 658	-14 569
B.	Cizí zdroje	085	87 144	91 531
B. I.	Rezervy	086		
B. I. 1.	Rezervy podle zvláštních právních předpisů	087		
	2. Rezerva na důchody a podobné závazky	088		
	3. Rezerva na daň z příjmů	089		
	4. Ostatní rezervy	090		
B. II.	Dlouhodobé závazky	091	1 051	
B. II. 1.	Závazky z obchodních vztahů	092	1 051	
	2. Závazky - ovládající a řídicí osoba	093		
	3. Závazky- podstatný vliv	094		
	4. Závazky ke společníkům, členům družstva a k účastníkům sdružení	095		
	5. Dlouhodobé přijaté zálohy	096		
	6. Vydané dluhopisy	097		
	7. Dlouhodobé směnky k úhradě	098		
	8. Dohadné účty pasivní	099		
	9. Jiné závazky	100		
	10. Odložený daňový závazek	101		

Označ. a	PASIVA b	řád. c	Stav v běžném účet. období 5	Stav v minulém účet. období 6
B. III.	Krátkodobé závazky	102	63 371	61 810
B. III. 1.	Závazky z obchodních vztahů	103	46 207	45 854
	2. Závazky - ovládací a řídicí osoba	104		
	3. Závazky k účetním jednotkám pod podstatným vlivem	105		
	4. Závazky ke společníkům, členům družstva a k účastníkům sdružení	106		
	5. Závazky k zaměstnancům	107	9 605	8 982
	6. Závazky ze sociálního zabezpečení a zdravotního pojištění	108	5 418	5 233
	7. Stát - daňové závazky a dotace	109	2 057	1 615
	8. Krátkodobé přijaté zálohy	110		
	9. Vydané dluhopisy	111		
	10. Dohadné účty pasivní	112		
	11. Jiné závazky	113	84	126
B. IV.	Bankovní úvěry a výpomoci	114	22 722	29 721
B. IV. 1.	Bankovní úvěry dlouhodobé	115	2 155	4 423
	2. Krátkodobé bankovní úvěry	116	20 567	25 298
	3. Krátkodobé finanční výpomoci	117		
C. I.	Časové rozlišení	118	21	27
C. I. 1.	Výdaje příštích období	119	18	27
	2. Výnosy příštích období	120	3	

Sestaveno dne:	30.3.2007	Právní forma účetní jednotky:	akciová společnost
Předmět podnikání účetní jednotky:	provozování nestátního zdravotnického zařízení		
Statutární orgán účetní jednotky (jméno a podpis):	Ing. Irina Riegelová, ředitelka společnosti <i>Ing. Riegel</i>		

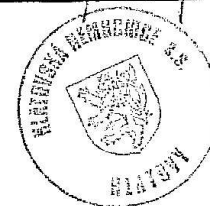
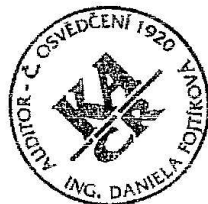

Příloha č. 12: Výkaz zisku a ztráty v plném rozsahu ke dni 31.12.2006 (v celých tisících)

Minimální závazný výše informací
podle vyhlášky č. 500/2002 Sb.
ve znění pozdějších předpisů.

**VÝKAZ ZISKU A ZTRÁTY
DRUHOVÉ ČLENĚNÍ
v plném rozsahu
ke dni 31.12.2006**

Jméno a příjmení, obchodní firma nebo jiný
název účetní jednotky

Klatovská nemocnice, a.s.

(v celých tisících Kč)

Sídlo nebo bydliště účetní jednotky a místo podnikání, liší
li se od bydliště

sídlo: **Plzeňská 569/2
339 38 Klatovy**

IC 263 60 527

Označení	TEXT	Číslo řádku	Skutečnost v účetním období	
			sledovaném 1	minulém 2
I.	Tržby za prodej zboží	01		
A.	Náklady vynaložené na prodané zboží	02		
+	Obchodní marže	03		
II.	Výkony	04	290 308	287 497
II. 1.	Tržby za prodej vlastních výrobků a služeb	05	287 393	285 169
2.	Změna stavu vnitropodnikových zásob vlastní výroby	06		
3.	Aktivece	07	2 915	2 328
B.	Výkonová spotřeba	08	126 419	112 838
B. 1.	Spotřeba materiálu a energie	09	95 645	82 970
B. 2.	Služby	10	30 774	29 868
+	Přidaná hodnota	11	163 889	154 659
C.	Osobní náklady	12	158 358	153 287
C. 1.	Mzdové náklady	13	117 176	113 515
C. 2.	Odměny členům orgánů společnosti a družstva	14		
C. 3.	Náklady na sociální zabezpečení	15	41 036	39 772
C. 4.	Sociální náklady	16	146	
D.	Daně a poplatky	17	64	38
E.	Odpisy dlouhodobého nehmotného a hmotného majetku	18	17 922	13 401
III.	Tržby z prodeje dlouhodobého majetku a materiálu	19	1 225	161
III. 1.	Tržby z prodeje dlouhodobého majetku	20	7	161
III. 2.	Tržby z prodeje materiálu	21	1 218	
F.	Zůstatková cena prodaného dlouhodobého majetku a materiálu (F.23+24)	22	94	344
F. 1.	Zůstatková cena prodaného dlouhodobého majetku	23	52	344
F. 2.	Prodaný materiál	24	42	
G.	Změna stavu rezerv a opravných položek v provozní oblasti a komplexních nákladů příštích období (+/-)	25	136	30
IV.	Ostatní provozní výnosy	26	4 272	995
H.	Ostatní provozní náklady	27	5 681	2 364
V.	Převod provozních výnosů	28		
I.	Převod provozních nákladů	29		
*	Provozní výsledek hospodaření	30	-12 869	-13 649

Označení	TEXT	Číslo řádku	Skutečnost v účetním období	
			sledovaném 1	předchozím 2
VI.	Tržby z prodeje cenných papírů a podílů	31		
J.	Prodané cenné papíry a podíly	32		
VII.	Výnosy z dlouhodobého finančního majetku	33		
VII.	1 Výnosy z podílů v ovládaných a řízených osobách a v účetních jednotkách pod podstatným vlivem	34		
	2 Výnosy z ostatních dlouhodobých cenných papírů a podílů	35		
	3 Výnosy z ostatních dlouhodobého finančního majetku	36		
VIII.	Výnosy z krátkodobého finančního majetku	37		
K.	Náklady z finančního majetku	38		
IX.	Výnosy z přecenění cenných papírů a derivátů	39		
L.	Náklady z přecenění majetkových cenných papírů	40		
M.	Změna stavů rezerv a opravných položek ve finanční oblasti (+/-)	41		
X.	Výnosové úroky	42		
N.	Nákladové úroky	43	988	910
XI.	Ostatní finanční výnosy	44		
O.	Ostatní finanční náklady	45	1	
XII.	Převod finančních výnosů	46		
P.	Převod finančních nákladů	47		
*	Finanční výsledek hospodaření	48	-989	-910
Q.	Daň z příjmů za běžnou činnost	49		
Q.	1. -splatná	50		
	2. -odložená	51		
**	Výsledek hospodaření za běžnou činnost	52	-13 858	-14 559
XIII.	Mimořádné výnosy	53		
R.	Mimořádné náklady	54		
S.	Daň z příjmů z mimořádné činnosti	55		
S.	1. -splatná	56		
	2. -odložená	57		
*	Mimořádný výsledek hospodaření	58		
T.	Převod podílu na výsledku hospodaření společníkům (+/-)	59		
***	Výsledek hospodaření za účetní období (+/-)	60	-13 858	-14 559
****	Výsledek hospodaření před zdaněním (+/-)	61	-13 858	-14 559

Sestaveno dne:	30.3.2007	Právní forma účetní jednotky:	akciová společnost
Předmět podnikání účetní jednotky:	provozování nestátního zdravotnického zařízení		
Statutární orgán účetní jednotky (jméno a podpis):	Ing. Irina Riegelová, ředitelka společnosti 